Operative Durchführung der Unterrichtsbeurteilung ETH Zürich

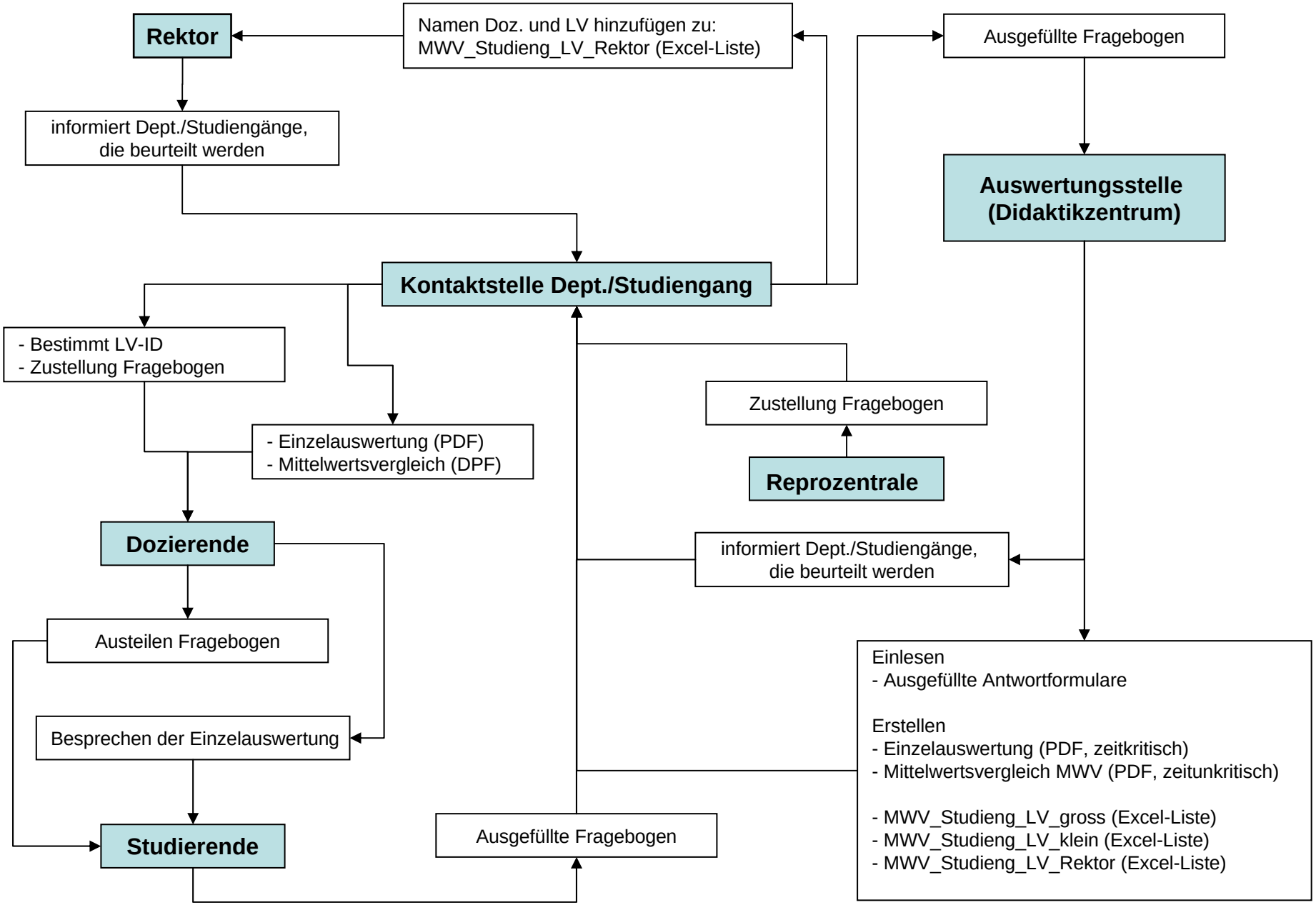

17.08.05/LN